



Ulmer Narkose-Set

Für Kleintiere, schneller und problemloser Anschluss an alle gängigen Kreisläufe, minimaler Totraum, niedriger Expirationswiderstand, steril

Best.-Nr.		VE	*€/VE
301263	Besteht aus: - 2 Silkomed mit Spirale und ausgestrecktem Konnektor - 1 Silkomed mit Spirale - 1 Atembeutel 0,5 L - 1 y-Verbindungsstück - 1 Winkelverbindungsstück - 1 Verbindungsstück - 1 Konnektorschlüssel	1 x 1	176,25

Atemmaske

Best.-Nr.		VE	*€/VE
301257	aus Plexiglas Gr.1	1 x 1	28,30
301258	aus Plexiglas Gr.2	1 x 1	33,50
301259	aus Plexiglas Gr.3	1 x 1	33,50
301260	aus Plexiglas Gr.4	1 x 1	39,89
301261	aus Plexiglas Gr.5	1 x 1	46,39

Atemmaske Eisenhut

Best.-Nr.		VE	*€/VE
301254	aus Plexiglas klein Ø 8,5 cm	1 x 1	59,44
301255	aus Plexiglas mittel Ø 11,5 cm	1 x 1	70,56
301256	aus Plexiglas groß Ø 17,0 cm	1 x 1	80,56

Ersatzgummis auf Anfrage.

Trachealtuben

Best.-Nr.		VE	*€/VE
330522	mit Ballon CH12	1 x 1	10,17
330523	mit Ballon CH14	1 x 1	10,17
330524	mit Ballon CH16	1 x 1	10,17
330525	mit Ballon CH18	1 x 1	10,17
330526	mit Ballon CH20	1 x 1	10,17
330527	mit Ballon CH22	1 x 1	10,17
330528	mit Ballon CH24	1 x 1	10,17
330529	mit Ballon CH26	1 x 1	10,17
330530	mit Ballon CH28	1 x 1	10,17
330531	mit Ballon CH30	1 x 1	10,17

Sauerstoff-Kapuzen

NEU

Best.-Nr.		VE	*€/VE
330117	Oxy-Hood klein	1 x 1	60,00
330118	Oxy-Hood mittel	1 x 1	73,00
330119	Oxy-Hood groß	1 x 1	90,00

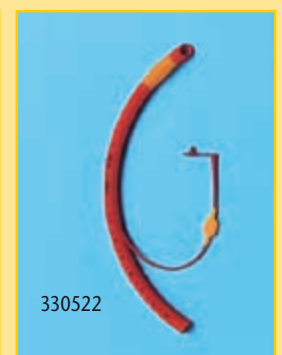

Diagnostik/
Behandlung

* Preise zzgl. MwSt.

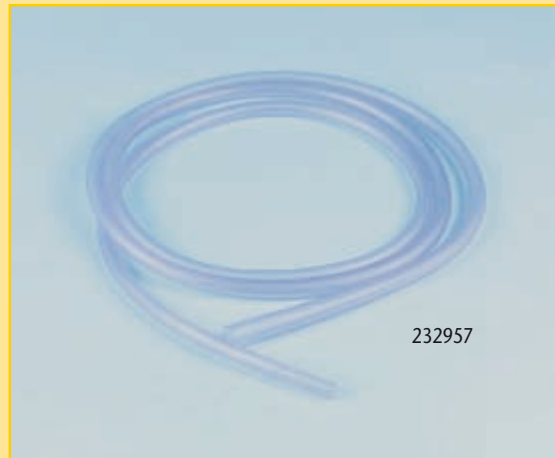

232957



NEU

232964



232959



280258

Normkonnektor

Best.-Nr.		VE	*€/VE
280246	innen Ø 2,5 mm	1 x 1	0,46
280247	innen Ø 3,0 mm	1 x 1	0,46
280248	innen Ø 3,5 mm	1 x 1	0,46
280249	innen Ø 4,0 mm	1 x 1	0,46
280250	innen Ø 4,5 mm	1 x 1	0,46
280251	innen Ø 5,0 mm	1 x 1	0,46
280252	innen Ø 5,5 mm	1 x 1	0,46
280253	innen Ø 6,0 mm	1 x 1	0,46
280254	innen Ø 6,5 mm	1 x 1	0,46
280255	innen Ø 7,0 mm	1 x 1	0,46
280256	innen Ø 7,5 mm	1 x 1	0,46
280257	innen Ø 8,0 mm	1 x 1	0,46

Nasenschlundsonde

Best.-Nr.		VE	*€/VE
232955	für Fohlen	1 x 1	11,00
232956	für kleine Pferde	1 x 1	14,75
232957	für mittelgroße Pferde	1 x 1	19,94
232958	für große Pferde	1 x 1	28,85

Magensonde Hund

Best.-Nr.		VE	*€/VE
232959	Ø 6 mm L = 750 mm	1 x 1	7,93
232960	Ø 8 mm L = 750 mm	1 x 1	7,93
232962	Ø 8 mm L = 800 mm	1 x 1	4,29
232963	Ø 11 mm L = 800 mm	1 x 1	4,29
232961	Ø 12 mm L = 1500 mm	1 x 1	20,19

Nasenschlundsonde Portex

NEU

aus weichem, flexiblen Silikon

Best.-Nr.		VE	*€/VE
232964	Ø 16 mm L = 270 mm	1 x 1	34,38
232965	Ø 19 mm L = 300 mm	1 x 1	48,13

Irrigatorbecher

mit seitlichem Auslauf, passend für z.B. Magensonden 10 x 16 mm

Best.-Nr.		VE	*€/VE
280258	aus Kunststoff, 1 L	1 x 1	5,50
280559	aus Kunststoff, 2 L	1 x 1	6,50
280260	Irrigatorschlauch, Gummi, 125 cm lang	1 x 1	4,29



Harnkatheter BUSTER für Kater

Best.-Nr.		VE	*€/VE
280235	1,0 x 130 mm, m. Fadenplatte, ohne Mandrin	1 x 1	2,28
280293	1,3 x 130 mm, m. Fadenplatte, ohne Mandrin	1 x 1	2,29
280236	1,0 x 130 mm, m. Fadenplatte, mit Mandrin	1 x 1	3,77
280237	1,3 x 130 mm, m. Fadenplatte, mit Mandrin	1 x 1	4,07

Harnkatheter für Kater

Best.-Nr.		VE	*€/VE
280233	1,0 x 110 mm, o. Fadenplatte, mit Mandrin	1 x 1	3,35
280234	1,3 x 110 mm, o. Fadenplatte, mit Mandrin	1 x 1	3,70

Harnkatheter für Katzen

Best.-Nr.		VE	*€/VE
280238	1,0 x 305 mm, Luer-Lock	1 x 1	6,81
280239	1,3 x 305 mm, Luer-Lock	1 x 1	7,01

Harnkatheter BUSTER für Rüden

Best.-Nr.		VE	*€/VE
280243	2,0 x 500 mm	1 x 1	3,75
280244	2,6 x 500 mm	1 x 1	3,75
280245	3,3 x 500 mm	1 x 1	3,75

Harnkatheter für Rüden

Best.-Nr.		VE	*€/VE
280240	2,1 x 500 mm	1 x 1	2,90
280241	2,6 x 500 mm	1 x 1	2,90
280242	3,3 x 600 mm	1 x 1	2,90

Praxis-Tipp

Wenn es mit dem Harnkatheter v.a. bei Katern einmal nicht weiter geht, hilft manchmal auch ein Venenkatheter (weil: Spülrichtung die Harnröhre hinauf) mit oder ohne Mandrin. Auch Knopfkanülen aus Metall haben sich bewährt.

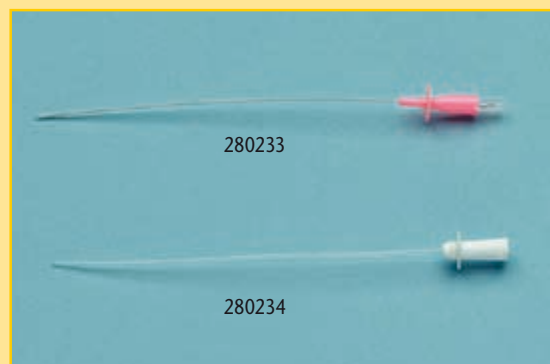
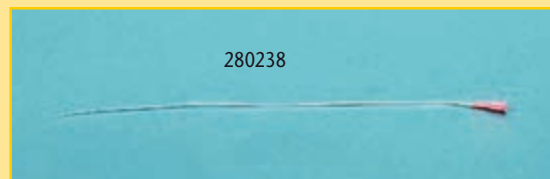
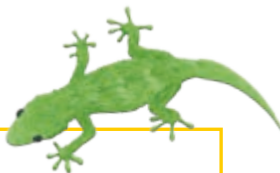



Halskragen Bite Not

Best.-Nr.		VE	*€/VE
270543	Gr. 00 H = 6,35 cm L = 38 cm	1 x 1	26,21
270526	Gr. 0 H = 7,6 cm L = 38 cm	1 x 1	26,21
270527	Gr. 1 H = 8,9 cm L = 40,6 cm	1 x 1	23,55
270528	Gr. 2 H = 10,2 cm L = 45,7 cm	1 x 1	23,55
270529	Gr. 3 H = 12,7 cm L = 53,4 cm	1 x 1	26,21
270530	Gr. 3,5 H = 12,7 cm L = 60,96 cm	1 x 1	27,60
270531	Gr. 4 H = 15,2 cm L = 68,36 cm	1 x 1	30,31
270532	Gr. 5 H = 17,8 cm L = 71,2 cm	1 x 1	32,37
270533	Gr. 6 H = 20,3 cm L = 81,3 cm	1 x 1	33,55

Halskragen BUSTER Clic Collar

Best.-Nr.		VE	*€/VE
270534	5,0 cm	1 x 10	8,85
270535	7,5 cm	1 x 10	11,76
270536	10,0 cm	1 x 10	15,55
270537	12,5 cm	1 x 10	17,21
270538	15,0 cm	1 x 10	18,78
270539	20,0 cm	1 x 10	21,63
270540	25,0 cm	1 x 10	31,93
270541	30,0 cm	1 x 10	33,23
270542	40,0 cm	1 x 10	58,00

Maulkörbe aus Nylon

NEU

Best.-Nr.		VE	*€/VE
270553	Katzen-Maul-Geschirr Gr. G	1 x 1	3,95
270554	Katzen-Maul-Geschirr Gr. M	1 x 1	3,95

Schwanzspitzen-Schutz

NEU

Best.-Nr.		VE	*€/VE
184400	klein 4,5 x 2 cm	1 x 6	9,95
184401	mittel 6,5 x 2,5 cm	1 x 6	9,95
184402	groß 7,5 x 3 cm	1 x 6	9,95

Praxis-Tipp

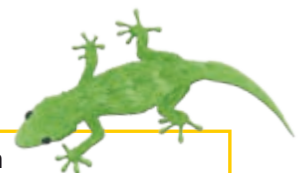

Die meisten der widersetzlichen Katzen reagieren positiv auf den Einsatz von Katzenmaulkörben und verhalten sich ruhiger. Besonders bewährt sind sie, wenn Assistenz fehlt oder noch ungeübt ist.



Sicherheitshandschuhe

NEU

aus Spaltleder, mit 15 cm Lederstulpe und dichtem Wollfutter,
GS-geprüft

Best.-Nr.		VE	*€/VE
220927	Damengröße, 1 Paar	1 x 1	16,00
220926	Herrngröße, 1 Paar	1 x 1	16,00



NEU

Vakuumkissen

Best.-Nr.		VE	*€/VE
103730	80 x 100 cm	1 x 1	115,00



Handabsaugpumpe für Vakuumkissen

Best.-Nr.		VE	*€/VE
103739		1 x 1	28,00



Tiertrage

NEU

Best.-Nr.		VE	*€/VE
330605	mit Transportrollen 120 x 50 cm	1 x 1	120,00



NEU

Gehhilfe

NEU

Größe S und M = 1 Haltegriff
Größe M/L, L und XL = 2 Haltegriffe

Best.-Nr.		VE	*€/VE
243001	Vorderbein Small	1 x 1	39,95
243002	Vorderbein Medium	1 x 1	49,95
243003	Vorderbein Medium/Large	1 x 1	54,95
243004	Vorderbein Large	1 x 1	61,50
243005	Vorderbein X-Large	1 x 1	66,95
243006	Hinterbein Small	1 x 1	32,50
243007	Hinterbein Medium	1 x 1	35,50
243008	Hinterbein Medium/Large	1 x 1	39,95
243009	Hinterbein Large	1 x 1	54,95
243010	Hinterbein X-Large	1 x 1	59,95



NEU

* Preise zzgl. MwSt.



Diagnostik/
Behandlung

Tesa Textilband

NEU

reißfest, wasserfest oder luftdurchlässig, hohe Klebkraft

Best.-Nr.		VE	*€/VE
<i>luftdurchlässig, weiß 541</i>			
185219	1,9 cm x 50 m	1 x 1	6,00
185218	2,5 cm x 50 m	1 x 1	7,00
185217	3,8 cm x 50 m	1 x 1	11,00
185216	5,0 cm x 50 m	1 x 1	14,00
<i>luftdurchlässig, schwarz 541</i>			
185215	1,9 cm x 50 m	1 x 1	6,00
185214	2,5 cm x 50 m	1 x 1	7,00
185213	3,8 cm x 50 m	1 x 1	11,00
185212	5,0 cm x 50 m	1 x 1	14,00
<i>wasserfest, weiß 651</i>			
185211	1,9 cm x 50 m	1 x 1	13,00
185210	2,5 cm x 50 m	1 x 1	17,00
185209	3,8 cm x 50 m	1 x 1	26,00
185208	5,0 cm x 50 m	1 x 1	35,00
<i>wasserfest, schwarz 651</i>			
185207	1,9 cm x 50 m	1 x 1	13,00
185206	2,5 cm x 50 m	1 x 1	17,00
185205	3,8 cm x 50 m	1 x 1	26,00
185204	5,0 cm x 50 m	1 x 1	35,00

Isolierband

NEU

Best.-Nr.		VE	*€/VE
185220	Katec Isolierband 45 mm x 25 m	1 x 1	4,49

Praxis-Tipp



Verbände an Extremitäten haften besser, wenn ein etwa 5 cm langes Stück Klebeband – wie eine Zigarette gedreht, Klebeseite außen – in proximo-distaler Richtung unter die erste Verbandwicklung als erstes auf dem Fell zu liegen kommt.



Diagnostik/
Behandlung

Katzenkäfig

- aus stabilem, kunststoffbeschichteten Drahtgeflecht
- Lieferung ohne Einsatz
- Zubehör auf Anfrage

Best.-Nr.		VE	*€/VE
243102	weiß, 45 x 30 x 30 cm (L x B x H)	1 x 1	29,50
243103	Fixierer für Katzenkäfig	1 x 1	14,30

Vet-Bed Flauschmatte

kochfest

Best.-Nr.		VE	*€/VE
243104	60 x 70 cm	1 x 1	18,43
243105	70 x 100 cm	1 x 1	25,00



Hufmesser

Best.-Nr.		VE	*€/VE
162122	rechts breit	1 x 1	5,21
162123	links breit	1 x 1	5,21
162124	doppelschneidig	1 x 1	6,10



* Preise zzgl. MwSt.



270550

Maulgatter für Pferde

- aus Edelstahl
- mit 15 verstellbaren Rasterstufen
- einfache und bequeme Verstellung
- ideal zur Zahninspektion und -sanierung

Best.-Nr.		VE	*€/VE
270550	Serie 2020, 15 Rasten	1 x 1	1675,20



270551

Maulgatter für Pferde

- neues Modell
- ideal zur Zahninspektion und -sanierung
- 3 Rasterstufen

Best.-Nr.		VE	*€/VE
270551	Climax	1 x 1	287,29

Pferdeinhalator

NEU

speziell für die präzise Verabreichung von Pharmazeutika

Best.-Nr.		VE	*€/VE
230127	Equine Haler	1 x 1	95,00



230127

Euterbehandlung

NEU

Best.-Nr.		VE	*€/VE
202352	Wollzitzenstifte	1 x 20	3,95
260532	Bovivet Zitzenkanüle	1 x 100	4,70
180700	Indikatorpapier (Euterkontrolle)	1 x 20	1,95
202759	CMT-Test Schalmtestflüssigkeit	1 x 1 L	5,00
101662	Testschale universal, weiß - 2 mL Milch für CMT/Schalmtest - 3 mL Milch für Pink Test	1 x 1	2,50



202352



180700



101662